14 attach the keyboard cable and install the keyboard

① Open the connector cable locking mechanism by rotating it upward.

② Insert the keyboard cable fully.

③ Close the cable locking mechanism by rotating it downward.

④ Insert the keyboard edge tabs into the matching slots in the C-Tray and snap the keyboard into place

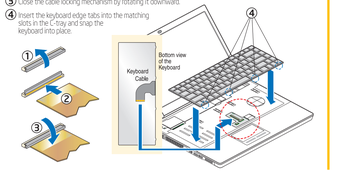

15 install the keyboard cover

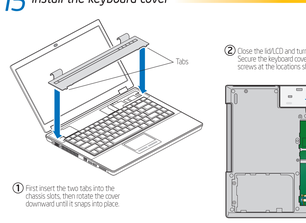

① First insert the two tabs into the chassis slots, then rotate the cover downward until it snaps into place.

② Close the lid/LCD and turn the chassis over. Secure the keyboard cover with two screws at the locations shown.

16 install system memory

① Install the bottom DIMM (DIMM 1) first. Hold the DIMM with the back edge tilted slightly upward, insert the connector edge into the socket, and then gently push the back edge downward until it snaps into the retention arms.

② If you are installing a second DIMM, repeat this procedure for the top DIMM (DIMM 2).

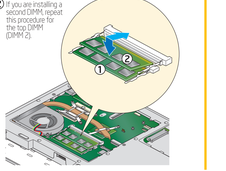

17 install a wireless LAN card and attach the antennas (optional)

PCIe* half-mini WLAN card

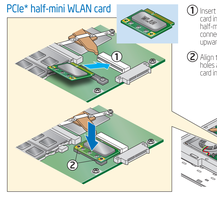

① Insert the WLAN card into the PCIe* half-mini card connector at a slight upward angle.

② Align the mounting holes and snap the card into place.

Install the rubber pad

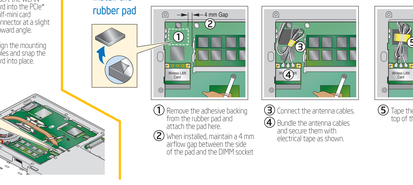

① Remove the adhesive backing from the rubber pad and attach the pad here.

② When installed, maintain a 4 mm airflow gap between the side of the pad and the DIMM socket

③ Connect the antenna cables.

④ Bundle the antenna cables and secure them with electrical tape as shown.

⑤ Tape the cable bundle to the top of the rubber pad.

18 install an Intel® Turbo Memory card (optional)

PCIe* full-mini Intel® Turbo Memory card

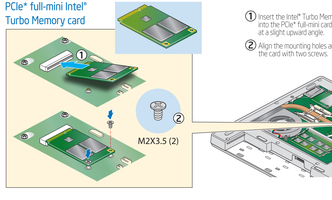

① Insert the Intel® Turbo Memory card into the PCIe* full-mini card connector at a slight upward angle.

② Align the mounting holes and attach the card with two screws.

19 set the BIOS configuration jumper

Verify that the BIOS jumper is in the "Normal" position. If not, place the jumper in the "Normal" position.

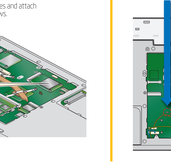

1-2	Normal
2-3	Configuration
No jumper	Recovery

20 install the D-tray door vent cover

Apply the mylar vent cover to the inside of the D-tray door to block the vent slots shown at right by the RED dashed line.

① Remove the protective backing from the vent cover.

② Position the adhesive side of the vent cover over the vent slots and press it into place.

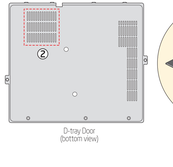

21 final assembly ... install the hard disk drive bay cover and the D-tray door

① Align the two tabs on the hard disk drive bay cover with the matching chassis slots and lower the cover into place.

② Secure the hard disk drive bay cover over the two screws as shown.

③ Align the four tabs on the D-tray door with the matching chassis slots and lower the door into place.

④ Secure the door with seven screws as shown.

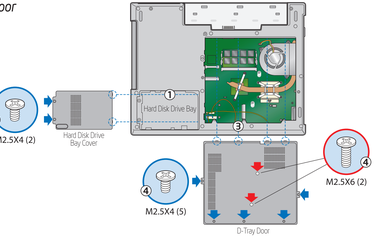

警告

ケーブルの接続/取り外し、もしくはボード部品のインストール/取り外しを行う前にノートブック本体からバッテリパックを取り外してください。そうしないと、機器が損傷する恐れがあります。

安全性と規制に関する情報

設計規制への準拠に関する詳細、製品認証マーク、ボードが準拠する安全性と電磁波分野（EMC）規格、規制に関する情報は、『Intel® Mobile Board Product Guide（インテル® モバイルボード製品ガイド）』を参照してください。

警告

静電気（ESD）によるボード部品の損傷を防止するために、ボードの取り付けは静電気防止措置が施された作業場所で行ってください。そのような作業場所がない場合は、静電気防止用ストラップを着用してください。

意図された用途のみに使用

Intel Mobile Boards（インテル® モバイルボード）は、自宅やオフィス、学校、その他の場所で使用するノートパソコンに組み込んで使用する情報技術機器（ITE）として評価されやすすが、医療、産業、テスト機器など、その他の用途や環境で本製品を使用する場合は（インテルによる要なる技術ではなくサポートされない）場合があります。

プロセッサーとメモリーのサポート

プロセッサーとメモリーのサポートに関する情報は、http://support.intel.com/ を参照してください。

カスタマーサポートのリンク

インテルのウェブサイト http://support.intel.com/support/ に掲載されている製品サポート情報を参照するはずつ（ハードするか、http://support.intel.com/support/feedback.htm で問い合わせをご利用ください。ご意見やご要望はメールアドレスを記載してください。

ウェブサイトで必要な情報が見つからない場合は、販売店に直接問い合わせください。

本書に記載されている情報は、インテル® 製品に関連して提供されるものです。明示的な、または黙示的を問わず、または、禁反言やその他によっても、いかなる知的財産権の使用許可も本文書によって提供されるものではありません。インテルによるその製品の販売に関して明示的に定められている場合を除き、製品の特定目的への適合性、販売や保証、その他の知的財産権の侵害などを含み、インテルは、インテル製品の販売および/もしくは使用に関するいかなる責任も負わず、また、明示的または黙示的を問わずいかなる保証もいたします。ムーア、インテル製品、医療、飛行、自動車、生命維持を含むものではあるがまたは、インテルは予告なく価格、製品の仕様や説明を変更することがあります。

現在判明しているエラッタはご要望により入手可能です。

UWAGA

Przed podłączeniem lub odłączeniem jakichkolwiek przewodów oraz przed zamontowaniem lub wymontowaniem jakichkolwiek podzespołów płyty należy wyjąć baterię z obudowy notebooka. W przeciwnym razie może dojść do jego uszkodzenia.

Bezpieczeństwo i stosowne przepisy

Wszystkie odniesienia do stosownych przepisów prawnych i norm, które spełnia niniejsza płyta, a także oznaczeń certyfikacyjnych produktu oraz norm bezpieczeństwa i zgodności elektromagnetycznej (EMC) znajdują się w Intel® Mobile Board Product Guide (Przewodniku po produkcie Intel®).

UWAGA

Wyładowania elektrostatyczne (ESD) mogą uszkodzić podzespoły płyty. Dlatego należy ją instalować na odpowiednio zabezpieczonym stanowisku. Jeżeli takie stanowisko jest niedostępne, należy nakładać opaskę antystatyczną.

Użytkownanie tylko zgodnie z przeznaczeniem

Płyty do komputerów przenośnych Intel Mobile Boards klasyfikuje się jako urządzenia komputerowe (I.T.E - Information Technology Equipment) destinate all'utilizzo in notebook per uso domestico, in uffici, scuole o ambienti simili. L'idoneità di questo prodotto ad altre applicazioni, come l'utilizzo in campo medico, industriale o apparecchiature di controllo e così via, potrebbe non essere supportata salvo previa valutazione da parte di Intel.

Wsparcie techniczne dotyczące procesora i pamięci

Więcej informacji na temat wsparcia technicznego dotyczącego procesora i pamięci znajduje się na stronie http://support.intel.com/.

Wsparcie techniczne dla klienta - linki

Informacje na temat wsparcia technicznego dla klienta można przeglądać lub pobrać ze strony internetowej firmy Intel: http://support.intel.com/support lub uzyskać pod numerami telefonów i adresami e-mail podanymi na stronie http://support.intel.com/support/feedback.htm.

Jeżeli nie mogą Państwo znaleźć niezbędnych informacji na naszej stronie, proszę skontaktować się z lokalnym sprzedawcą.

INFORMACJE ZAWARTE W NINIEJSZYM DOKUMENCIE DOTYCZĄ PRODUKTÓW FIRMY INTEL®. NINIEJSZY DOKUMENT NIE STANOWI PODSTAWY UDZIELENIA PRZEZ ESTOPPEL LUB JAKIKOLWIEK INNY PODMIOT LICENCJI WYRAŻONEJ BĄDŹ DOROZUMIANEJ W ZWIĄZKU Z JAKIMKOLWIEK PRAWEM DO WŁASNOŚCI INTELEKTUALNEJ. Z WYJĄTKIEM POSTANOWIEŃ ZAWARTYCH W WARUNKACH SPRZEDAŻY TYCH PRODUKTÓW, FIRMA INTEL ZRZEKA SIĘ WSZELKIEJ ODPOWIEDZIALNOŚCI ORAZ ZAPRZECZA WSZELKIM GWARANCJOM, ZARÓWNO WYRAŹNYM, JAK I DOROZUMIANYM, DOTYCZĄCYM SPRZEDAŻY I/LUB UŻYTKOWANIA PRODUKTÓW INTEL, WŁĄCZNIE Z ODPOWIEDZIALNOŚCIĄ LUB GWARANCJAMI ZWIĄZANYMI Z PRZYDATNOŚCIĄ TYCHŻE PRODUKTÓW DO OKREŚLONEGO CELU, JAKOŚCIĄ HANDLOWĄ LUB NARUSZENIEM PRAWA DO OCHRONY PATENTÓW, PRAW AUTORSKICH I INNYCH PRAW DO WŁASNOŚCI INTELEKTUALNEJ. PRODUKTY FIRMY INTEL NIE SĄ PRZEZNACZONE DO CELÓW MEDYCZNYCH, DO RATOWANIA ANI PODTRZYMYWANIA LUDZKIEGO ŻYCIA. FIRMA INTEL ZASTRZEGA SOBIE PRAWO DO WPROWADZANIA ZMIAN W SPECYFIKACJACH TECHNICZNYCH I OPISACH PRODUKTÓW W DOWOLNYM MOMENCIE BEZ WCZEŚNIEJSZEGO POWIADOMIENIA.

Intel® Mobile Boards (płyty Intel® do komputerów przenośnych) mogą zawierać wady lub błędy konstrukcyjne określane jako „errata". Na pisemne żądanie mogą powodować odchylenia od danych zawartych w oficjalnych specyfikacjach producenta.

Wykazy bieżących błędów tego rodzaju są dostępne na żądanie.

ATTENZIONE

Rimuovere la batteria dallo chassis del notebook prima di collegare/scollegare cavi o installare/rimuovere componenti della scheda. Il mancato rispetto di queste istruzioni potrebbe provocare danni all'hardware.

Nota di sicurezza e normative

Fare riferimento alla guida del prodotto Intel® Mobile Board (scheda per dispositivi mobili Intel®) per informazioni sulle norme di conformità applicabili, i contrassegni di certificazione del prodotto e le normative e gli standard di compatibilità elettromagnetica e di sicurezza (EMC) applicate alla scheda.

ATTENZIONE

Le scariche elettrostatiche (ESD) possono danneggiare i componenti della scheda. Installare la scheda in una postazione protetta dalle scariche elettrostatiche. Se non è disponibile una postazione simile, indossare un bracciale da polso antistatico.

Utilizzare solo per le applicazioni specifiche

Le Intel Mobile Boards (schede per dispositivi mobili Intel) sono considerate apparecchiature informatiche (I.T.E. - Information Technology Equipment) destinate all'utilizzo in notebook per uso domestico, in uffici, scuole o ambienti simili. L'idoneità di questo prodotto ad altre applicazioni, come l'utilizzo in campo medico, industriale o apparecchiature di controllo e così via, potrebbe non essere supportata salvo previa valutazione da parte di Intel.

Supporto processore e memoria

Per ulteriori informazioni relative al supporto per processori e memoria, visitare il sito all'indirizzo http://support.intel.com/.

Link supporto clienti

Visualizzare o scaricare informazioni di supporto relative ai prodotti dal sito Web di Intel all'indirizzo http://support.intel.com/support o utilizzare i contatti e-mail e telefonici indicati sul sito http://support.intel.com/support/feedback.htm.

Se non è possibile trovare le informazioni desiderate sul sito Web, contattare il proprio rivenditore.

LE INFORMAZIONI CONTENUTE NEL PRESENTE DOCUMENTO SONO FORNITE IN RELAZIONE AI PRODOTTI INTEL®. QUESTO DOCUMENTO NON CONCEDE ALCUN TIPO DI LICENZA ESPLICITA O IMPLICITA, PER PRECLUSIONE O ALTRIMENTI, NÉ ALCUN DIRITTO DI PROPRIETÀ INTELLETTUALE. FATTA ECCEZIONE PER QUANTO RIPORTATO NEI TERMINI E NELLE CONDIZIONI DI VENDITA PER I PRODOTTI, INTEL DECLINA QUALSIASI RESPONSABILITÀ E NON RILASCIA NESSUNA GARANZIA IMPLICITA O ESPLICITA RELATIVA ALLA VENDITA E/O ALL'UTILIZZO DI PRODOTTI INTEL, INCLUSE LA RESPONSABILITÀ E LE GARANZIE RELATIVE ALL'IDONEITÀ AD UNO SPECIFICO UTILIZZO, ALLA COMMERCIABILITÀ O A INFRAZIONI RIGUARDANTI BREVETTI, COPYRIGHT O ALTRI DIRITTI DI PROPRIETÀ INTELLETTUALE. I PRODOTTI INTEL NON SONO DESTINATI ALL'UTILIZZO PER APPLICAZIONI MEDICHE, SALVAVITA O DI SUPPORTO ALLE FUNZIONI VITALI. INTEL SI RISERVA IL DIRITTO DI APPORTARE MODIFICHE ALLE SPECIFICHE E ALLE DESCRIZIONI DEI PRODOTTI IN QUALSIASI MOMENTO E SENZA PREAVVISO.

Le Intel® Mobile Boards (schede per dispositivi mobili Intel®) potrebbero contenere errori o difetti di progettazione noti come "errata" che possono determinare un funzionamento del prodotto diverso da quanto stabilito nelle relative specifiche pubblicate.

Gli "errata" attualmente riconosciuti sono disponibili su richiesta.

ATTENTION

Retirez la batterie du châssis de l'ordinateur portable avant de brancher ou de débrancher des câbles ou d'installer ou de retirer tout composant de la carte. Le non-respect de ces instructions peut entraîner un endommagement du matériel.

Avis relatif à la sécurité et à la réglementation

Reportez-vous à l'Intel® Mobile Board Product Guide (guide du produit Carte Intel® Mobile) pour toutes les déclarations de conformité aux réglementations applicables, les marquages d'homologation du produit et les normes en matière de sécurité et de compatibilité électromagnétique (CEM), ainsi que les réglementations auxquelles la carte est conforme.

ATTENTION

Les décharges électrostatiques (ESD) peuvent endommager les composants de la carte. Installez la carte sur un poste de travail isolé contre les décharges électrostatiques. Si un tel poste de travail n'est pas disponible, portez un bracelet antistatique.

À utiliser uniquement pour les applications prévues

Les cartes Intel Mobile sont évaluées en tant qu'équipement des technologies de l'information (ITE) pour une utilisation dans des ordinateurs portables à la maison, au bureau, à l'école et dans des endroits similaires. La convenance de ce produit pour d'autres applications ou dans d'autres milieux, du type médical, industriel ou équipement d'essai, etc., pourrait ne pas être prise en charge sans une évaluation plus approfondie de la part d'Intel.

Processeurs et mémoire pris en charge

Pour plus de renseignements sur les processeurs et la mémoire pris en charge, consultez le site http://support.intel.com/.

Liens du service clientèle

Affichez ou téléchargez les informations de prise en charge du produit à partir du site Internet Intel à la page http://support.intel.com/support ou consultez les numéros de téléphone et les adresses email à la page http://support.intel.com/support/feedback.htm.

Si les informations recherchées ne figurent pas sur le site Web, veuillez contacter votre point de vente.

LES INFORMATIONS CONTENUES DANS CE DOCUMENT SONT FOURNIES EN RELATION AVEC DES PRODUITS INTEL®. AUCUNE LICENCE, EXPRESSE OU TACITE, PAR PRÉCLUSION OU AUTREMENT, N'EST OCTROYÉE PAR CE DOCUMENT POUR TOUT DROIT DE PROPRIÉTÉ INTELLECTUELLE. SAUF COMME STIPULÉ DANS LES TERMES ET CONDITIONS DE VENTE D'INTEL POUR CE TELS PRODUITS, INTEL N'ASSUME AUCUNE RESPONSABILITÉ QUELLE QU'ELLE SOIT ET DÉNIE TOUTE GARANTIE, EXPRESSE OU TACITE, SE RAPPORTANT À LA VENTE ET/OU À L'UTILISATION DE PRODUITS INTEL, Y COMPRIS TOUTE RESPONSABILITÉ OU GARANTIE PORTANT SUR LA CONVENANCE À UN USAGE PARTICULIER, À COMMERCIALISATION OU UNE INFRACTION DE TOUT BREVET, COPYRIGHT OU AUTRE DROIT DE PROPRIÉTÉ INTELLECTUELLE. LES PRODUITS INTEL NE SONT PAS DESTINÉS À ÊTRE UTILISÉS DANS DES APPLICATIONS MÉDICALES, DE SECOURISME OU DE SURVIE. INTEL PEUT PROCÉDER À DES MODIFICATIONS DES CARACTÉRISTIQUES TECHNIQUES ET DES DESCRIPTIONS DE PRODUITS À TOUT MOMENT ET SANS PRÉAVIS.

Les cartes Intel® Mobile peuvent contenir des défauts de conception ou des erreurs connues sous le nom d'errata et qui sont susceptibles d'entraîner une déviation du produit par rapport aux caractéristiques techniques publiées.

Les errata caractérisés actuels sont disponibles sur demande.

VORSICHT

Entfernen Sie den Akku aus dem Notebook, bevor Sie Leitungen anschließen oder trennen bzw. Motherboardkomponenten installieren oder entfernen. Nichtbeachtung kann zur Beschädigung der Geräte führen.

Hinweis zu Sicherheit und Richtlinien

Sämtliche Erklärungen zur Einhaltung geltender Vorschriften, Produktprüfzeichen sowie Normen und Vorschriften zur Sicherheit und elektromagnetischen Verträglichkeit (EMV), mit denen das Motherboard konform ist, finden Sie im Intel® Mobile Board Product Guide (Produkthandbuch zu Intel®-Motherboards für Notebooks).

VORSICHT

Die Motherboardkomponenten können durch elektrostatische Entladungen (ESD) beschädigt werden. Installieren Sie das Motherboard an einer ESD-Workstation. Steht ein solcher Arbeitsplatz nicht zur Verfügung, sollten Sie eine Antistatik-Manschette anlegen.

Nur für den vorgesehenen Zweck verwenden

Alle Intel Mobile Boards (Intel Motherboards für Notebooks) wurden als IT-Geräte für den Einsatz in Notebooks getestet, die in Büros, zu Hause, in Schulen und ähnlichen Räumlichkeiten verwendet werden. Von der Eignung des Produktes für andere Anwendungen oder andere Umgebungen, wie medizinische und industrielle Einrichtungen, Prüfeinrichtungen etc., kann ohne weitere Prüfungen durch Intel nicht ausgegangen werden.

Prozessor- und Speicherunterstützung

Weitere Informationen zur Prozessor- und Speicherunterstützung finden Sie unter http://support.intel.com/.

Kundendienst-Links

Informationen zur Produktunterstützung können über die Intel-Website unter http://support.intel.com/support eingesehen oder heruntergeladen werden, und über die Telefonnummer und E-Mail-Adressen auf der Seite http://support.intel.com/support/feedback.htm erhalten Sie Informationen für Telefon- oder E-Mail-Kontakt.

Wenn Sie die benötigten Informationen nicht über die Website erhalten können, wenden Sie sich an Ihre Verkaufsstelle.

DIE INFORMATIONEN IN DIESEM DOKUMENT WERDEN IN VERBINDUNG MIT INTEL®-PRODUKTEN ZUR VERFÜGUNG GESTELLT. DIE BEREITSTELLUNG DIESES DOKUMENTS STELLT WEDER AUSDRÜCKLICH NOCH STILLSCHWEIGEND, DURCH RECHTSVERWIRKUNG ODER AUF SONSTIGE WEISE EINE GEWÄHRUNG EINER LIZENZ AN GEISTIGEN EIGENTUMSRECHTEN DAR. MIT AUSNAHME DER DEN VERKAUF SOLCHER PRODUKTE BETREFFENDEN BESTIMMUNGEN IN DEN ALLGEMEINEN GESCHÄFTSBEDINGUNGEN VON INTEL ÜBERNIMMT INTEL KEINE WIE AUCH IMMER GEARTETE HAFTUNG UND GEWÄHRT WEDER EINE AUSDRÜCKLICHE NOCH EINE STILLSCHWEIGENDE GARANTIE BEZÜGLICH DES VERKAUFS UND/ODER DER VERWENDUNG VON INTEL-PRODUKTEN, EINSCHLIESSLICH HAFTUNG UND GEWÄHRLEISTUNG BEZÜGLICH DER ANWENDBARKEIT FÜR EINEN BESTIMMTEN ZWECK, VERKAUFLICHKEIT ODER VERLETZUNG VON PATENT- UND URHEBERRECHTEN ODER SONSTIGEN GEISTIGEN EIGENTUMSRECHTEN. INTEL-PRODUKTE SIND NICHT FÜR DIE VERWENDUNG IN MEDIZINISCHEN, LEBENSRETTENDEN ODER LEBENSERHALTENDEN ANWENDUNGEN BESTIMMT. INTEL BEHÄLT SICH DAS RECHT VOR, SPEZIFIKATIONEN UND PRODUKTBESCHREIBUNGEN JEDERZEIT OHNE ANKÜNDIGUNG ZU ÄNDERN.

Aufgrund von Konstruktionsmängeln oder Fehlern (Errata) kann das Intel® Mobile Board (Intel® Motherboard für Notebooks) von der veröffentlichten Spezifikation abweichen.

Eine Beschreibung der aktuellen Errata ist auf Anfrage erhältlich.

ВНИМАНИЕ!

Перед подсоединением или отсоединением кабелей, а также перед установкой или снятием каких-либо компонентов платы обязательно снимите батарейный пакет с шасси переносного компьютера. Невыполнение этого требования может привести к повреждению оборудования.

Информация о соответствии требованиям безопасности и установленным нормам

Все уведомления о соответствии установленным нормам, информация о сертификационной маркировке изделия, а также о стандартах и нормах безопасности и электромагнитной совместимости (ЭМС), которым соответствует данная плата, приведены в руководстве (Product Guide) к Intel® Mobile Board (мобильной плате Intel®).

ВНИМАНИЕ!

Электростатический разряд (ЭСР) может привести к повреждению компонентов платы. Плату следует устанавливать на рабочее место, оборудованном средствами предотвращения ЭСР. Если такого рабочего места не имеется, следует надевать антистатический браслет.

Применение только по назначению

Intel Mobile Boards (мобильные платы Intel) классифицируются как оборудование для информационных технологий, предназначенное для применения в переносных компьютерах для использования в домашних условиях, офисах, школах и других подобных местах. Пригодность данного изделия для применения в других условиях, например в медицинском, промышленном или испытательном оборудовании, не гарантируется без дополнительного заключения компании Intel.

Поддержка потребителей в отношении процессоров и памяти

Дополнительная информация о поддержке потребителей в отношении процессоров и памяти имеется на вебсайте http://support.intel.com/.

Интернет-ссылки для поддержки потребителей

Ознакомиться с информацией или скачать материалы о поддержке потребителей данных изделий можно на веб-сайте компании Intel по адресу http://support.intel.com/support. Телефонные номера и адреса электронной почты имеются на вебсайте http://support.intel.com/support/feedback.htm.

Если вы не можете найти на данном веб-сайте нужную вам информацию, обращайтесь к ним по поступке изделия.

ИНФОРМАЦИЯ, ПРЕДОСТАВЛЯЕМАЯ В ДАННОМ ДОКУМЕНТЕ, ОТНОСИТСЯ К ПРОДУКЦИИ КОМПАНИИ INTEL®. ДАННЫЙ ДОКУМЕНТ НЕ ПРЕДОСТАВЛЯЕТ НИКАКИХ ЛИЦЕНЗИЙ, ни ЯСНО ВЫРАЖЕННЫХ, ни ПОДРАЗУМЕВАЕМЫХ, ни ЧЕРЕЗ ПРЕКЛЮЗИВНОЕ ПРАВА ВОЗРАЖЕНИЯ, НИ КАКИМ-ЛИБО ИНЫМ СПОСОБОМ, НА ПРАВО ПОЛЬЗОВАНИЯ ИНТЕЛЛЕКТУАЛЬНОЙ СОБСТВЕННОСТЬЮ. ЗА ИСКЛЮЧЕНИЕМ ОБЕЗОТВЕТСТВЕННОСТЕЙ, ИЗЛОЖЕННЫХ В УСЛОВИЯХ ПРОДАЖИ КОМПАНИИ INTEL ДАННЫХ ИЗДЕЛИЙ, INTEL НЕ ПРИНИМАЕТ НА СЕБЯ НИКАКОЙ ОТВЕТСТВЕННОСТИ И НЕ ПРЕДОСТАВЛЯЕТ НИКАКИХ ГАРАНТИЙ, ни ЯСНО ВЫРАЖЕННЫХ, НИ ПОДРАЗУМЕВАЕМЫХ, КАСАЮЩИХСЯ ПРОДАЖИ ИЛИ/ИЛИ ПРИМЕНЕНИЯ ИЗДЕЛИЙ INTEL, В ТОМ ЧИСЛЕ НИКАКОЙ ОТВЕТСТВЕННОСТИ И НИКАКИХ ГАРАНТИЙ, КАСАЮЩИХСЯ ПРИГОДНОСТИ ИЗДЕЛИЙ ДЛЯ КАКОЙ-ЛИБО ОПРЕДЕЛЕННОЙ ЦЕЛИ, ПРИГОДНОСТИ ДЛЯ ПРОДАЖИ ИЛИ ЖЕ ВОЗМОЖНОГО НАРУШЕНИЯ КАКИХ-ЛИБО ПАТЕНТОВ, АВТОРСКИХ ИЛИ ДРУГИХ ПРАВ НА ИНТЕЛЛЕКТУАЛЬНУЮ СОБСТВЕННОСТЬ. ИЗДЕЛИЯ INTEL НЕ ПРЕДНАЗНАЧЕНЫ ДЛЯ ИСПОЛЬЗОВАНИЯ В МЕДИЦИНСКОМ ОБОРУДОВАНИИ ИЛИ ЖЕ ОБОРУДОВАНИИ ДЛЯ СПАСЕНИЯ ЖИЗНИ ИЛИ ПОДДЕРЖАНИЯ ЖИЗНЕННЫХ ФУНКЦИЙ. INTEL МОЖЕТ ВНОСИТЬ ИЗМЕНЕНИЯ В ТЕХНИЧЕСКИЕ ХАРАКТЕРИСТИКИ И ОПИСАНИЯ ИЗДЕЛИЙ В ЛЮБОЕ ВРЕМЯ БЕЗ ПРЕДВАРИТЕЛЬНОГО УВЕДОМЛЕНИЯ.

Intel® Mobile Boards (мобильные платы Intel®) могут содержать конструктивные дефекты или ошибки, известные как "errata", вследствие которых технические характеристики изделия могут отличаться от опубликованных.

Список известных "errata" предоставляется по запросу.

CUIDADO

Remova a bateria do notebook antes de conectar ou desconectar cabos ou instalar ou remover quaisquer componentes da placa. Caso contrário, isso poderá resultar em danos ao equipamento.

Nota legais e de segurança

Consulte o Guia do produto Intel® Mobile Board (placa móvel da Intel®) para rever todas as declarações legais de conformidade aplicáveis, marcas de certificação do produto e padrões e normas de compatibilidade eletromagnética (EMC) e de segurança com os quais a placa está em conformidade.

CUIDADO

Descarga eletrostática (ESD, Electrostatic discharge) pode danificar os componentes da placa. Instale a placa em uma estação de trabalho com ESD controlada. Se não houver tal estação de trabalho disponível, use uma pulseira antiestática.

Use apenas para aplicações propostas

As Intel Mobile Boards são avaliadas como Equipamento de tecnologia da informação (I.T.E.) para uso em computadores notebook utilizados em residências, escritórios, escolas e locais similares. A adequação deste produto a outras aplicações ou outros ambientes, tais como equipamentos médicos, industriais, de teste, etc., poderá não ter suporte sem avaliação adicional da Intel.

uporte à memória e ao processador

Para obter mais informações sobre suporte à memória e ao processador, vá para http://support.intel.com/.

Links de suporte ao cliente

Veja ou faça o download de informações de suporte ao produto a partir do website da Intel em http://support.intel.com/support ou veja contatos de email e telefone em http://support.intel.com/support/feedback.htm.

Se não conseguir encontrar as informações necessárias no website, entre em contato com seu ponto de compra.

AS INFORMAÇÕES DESTE DOCUMENTO RELACIONAM-SE AOS PRODUTOS INTEL®. ESTE DOCUMENTO NÃO CONFERE LICENÇA, EXPRESSA OU IMPLÍCITA, POR PRECLUSÃO OU DE OUTRA FORMA, A QUAISQUER DIREITOS DE PROPRIEDADE INTELECTUAL. COM EXCEÇÃO DAS DISPOSIÇÕES DOS TERMOS E CONDIÇÕES DA INTEL PARA A VENDA DESTES PRODUTOS, A INTEL NÃO SE RESPONSABILIZA E NÃO FORNECE GARANTIA EXPRESSA OU IMPLÍCITA RELATIVA À VENDA E/OU UTILIZAÇÃO DE SEUS PRODUTOS, INCLUSIVE A ISENÇÃO DAS RESPONSABILIDADES E GARANTIAS RELACIONADAS À ADEQUAÇÃO A UM PROPÓSITO PARTICULAR, À COMERCIALIZAÇÃO E À VIOLAÇÃO DE QUALQUER PATENTE, DIREITOS AUTORAIS OU OUTRO DIREITO DE PROPRIEDADE INTELECTUAL. OS PRODUTOS INTEL NÃO SE DESTINAM A USO EM APLICAÇÕES MÉDICAS, DE SALVAMENTO OU DE MANUTENÇÃO DA VIDA. A INTEL PODE MUDAR AS ESPECIFICAÇÕES E DESCRIÇÕES DOS PRODUTOS A QUALQUER MOMENTO, SEM NOTIFICAÇÃO PRÉVIA.

As Intel® Mobile Boards podem conter defeitos de design ou erros, conhecidos como errata, que podem fazer o produto diferir das especificações publicadas.

A errata atual caracterizada está disponível sob solicitação.

注意

在连接或断开电缆，或者安装或拆卸任何主板组件之前，请事先拆下笔记本电脑机箱上的电池组。否则，可能会导致设备损坏。

安全和法规通告

有关本主板符合的所有适用的法规的详细内容、产品认证标志以及安全与电磁兼容性 (EMC) 标准和法规，请参阅《英特尔® Mobile Board（移动主板）产品指南》。

注意

静电放电 (ESD) 可损坏主板组件。请在防静电工作台上安装本主板。如果没有此类可用的工作台，请佩戴防静电腕带。

仅用于设计计划内的应用领域

英特尔 Mobile Boards（移动主板）已经过评估测试，并以定为信息技术设备 (I.T.E.)，可在家庭、商用、学校或类似场所的笔记本电脑中安装使用。本产品在其它应用领域或应用环境（例如，工业或测试设备等）下的适用性，未经英特尔进一步鉴定，可能不受支持。

处理器和内存支持

有关处理器和内存支持的更详尽信息，请访问 http://support.intel.com/.

客户支持链接

查阅或下载产品支持信息可访问英特尔万维网站点 http://support.intel.com/support。另外，查阅电话号码和电子邮件联系方式可访问 http://support.intel.com/support/feedback.htm。

如果您在网站上找不到所需的信息，请与您的销售商点联系。

本文档提供有关英特尔® 产品的信息。本文档并未授予任何知识产权的许可，并未以明示或暗示、或以禁止反言或其它方式授予任何知识产权许可。除英特尔在其产品的销售条款和条件中声明的责任之外，英特尔概不承担任何责任，并且，英特尔对英特尔产品的销售和/或使用不作任何明示或隐含的担保，包括对产品的特定用途适用性、适销性或任何专利权、版权或其它知识产权的侵权责任等。也不作担保。英特尔产品并非设计用于医疗、救生或维生等用途。英特尔可能随时对产品规格及产品描述进行修改，恕不另行通知。

英特尔® Mobile Boards（移动主板）可能包含某些设计缺陷或错误，一经发现将收入勘误表，并因此可能导致产品与已出版的规格有所差异。

如客户索取，可提供最新的勘误表。

警告

静电放电 (ESD) 可损坏主板组件。请在防静电工作台上安装本主板。如果没有此类工作台，请佩戴防静电腕带。

安全性与合规信息

有关适用的合规性信息、产品认证标志以及安全性和电磁兼容性 (EMC) 标准和法规，请参阅《英特尔® Mobile Board（移动主板）产品指南》。

注意

静电放电 (ESD) 可损坏主板组件。请在防静电工作台上安装本主板。如果没有此类可用的工作台，请佩戴防静电腕带。

仅用于设计计划内的应用领域

英特尔 Mobile Boards（移动主板）已经过评估测试，并以定为信息技术设备 (I.T.E.)，可在家庭、商用、学校或类似场所的笔记本电脑中安装使用。本产品在其它应用领域或应用环境（例如，工业或测试设备等）下的适用性，未经英特尔进一步鉴定，可能不受支持。

处理器和内存支持

有关处理器和内存支持的更详尽信息，请访问 http://support.intel.com/.

客户支持链接

查阅或下载产品支持信息可访问英特尔万维网站点 http://support.intel.com/support。另外，查阅电话号码和电子邮件联系方式可访问 http://support.intel.com/support/feedback.htm。

如果您在网站上找不到所需的信息，请与您的销售商点联系。

本文档提供有关英特尔® 产品的信息。本文档并未授予任何知识产权的许可，并未以明示或暗示、或以禁止反言或其它方式授予任何知识产权许可。除英特尔在其产品的销售条款和条件中声明的责任之外，英特尔概不承担任何责任，并且，英特尔对英特尔产品的销售和/或使用不作任何明示或隐含的担保，包括对产品的特定用途适用性、适销性或任何专利权、版权或其它知识产权的侵权责任等。也不作担保。英特尔产品并非设计用于医疗、救生或维生等用途。英特尔可能随时对产品规格及产品描述进行修改，恕不另行通知。

英特尔® Mobile Boards（移动主板）可能包含某些设计缺陷或错误，一经发现将收入勘误表，并因此可能导致产品与已出版的规格有所差异。

如客户索取，可提供最新的勘误表。

警告

静电放电 (ESD) 可损坏主板组件。请在防静电工作台上安装本主板。如果没有此类工作台，请佩戴防静电腕带。

安全性与合规信息

有关适用的合规性信息、产品认证标志以及安全性和电磁兼容性 (EMC) 标准和法规，请参阅《英特尔® Mobile Board Product Guide(英特尔® 移动主板产品指南)》。

注意

静电放电 (ESD) 可损坏主板组件。请在防静电工作台上安装本主板。如果没有此类可用的工作台，请佩戴防静电腕带。

仅用于设计计划内的应用领域

英特尔 Mobile Boards（移动主板）已经过评估测试，并以定为信息技术设备 (I.T.E.)，可在家庭、商用、学校或类似场所的笔记本电脑中安装使用。本产品在其它应用领域或应用环境（例如，工业或测试设备等）下的适用性，未经英特尔进一步鉴定，可能不受支持。

处理器和内存支持

有关处理器和内存支持的更详尽信息，请访问 http://support.intel.com/.

客户支持链接

查阅或下载产品支持信息可访问英特尔万维网站点 http://support.intel.com/support。另外，查阅电话号码和电子邮件联系方式可访问 http://support.intel.com/support/feedback.htm。

如果您在网站上找不到所需的信息，请与您的销售商点联系。

警告

静电放电 (ESD) 可损坏主板组件。请在防静电工作台上安装本主板。如果没有此类工作台，请佩戴防静电腕带。

安全性与合规信息

有关适用的合规性信息、产品认证标志以及安全性和电磁兼容性 (EMC) 标准和法规，请参阅《英特尔® Mobile Board Product Guide(英特尔® 移动主板产品指南)》。

注意

静电放电 (ESD) 可损坏主板组件。请在防静电工作台上安装本主板。如果没有此类可用的工作台，请佩戴防静电腕带。

仅用于设计计划内的应用领域

英特尔 Mobile Boards（移动主板）已经过评估测试，并以定为信息技术设备 (I.T.E.)，可在家庭、商用、学校或类似场所的笔记本电脑中安装使用。本产品在其它应用领域或应用环境（例如，工业或测试设备等）下的适用性，未经英特尔进一步鉴定，可能不受支持。

处理器和内存支持

有关处理器和内存支持的更详尽信息，请访问 http://support.intel.com/.

客户支持链接

查阅或下载产品支持信息可访问英特尔万维网站点 http://support.intel.com/support。另外，查阅电话号码和电子邮件联系方式可访问 http://support.intel.com/support/feedback.htm。

如果您在网站上找不到所需的信息，请与您的销售商点联系。

警告

静电放电 (ESD) 可损坏主板组件。请在防静电工作台上安装本主板。如果没有此类工作台，请佩戴防静电腕带。

安全性与合规信息

有关适用的合规性信息、产品认证标志以及安全性和电磁兼容性 (EMC) 标准和法规，请参阅《英特尔® Mobile Board Product Guide(英特